

1 Implantação  
1 : 150

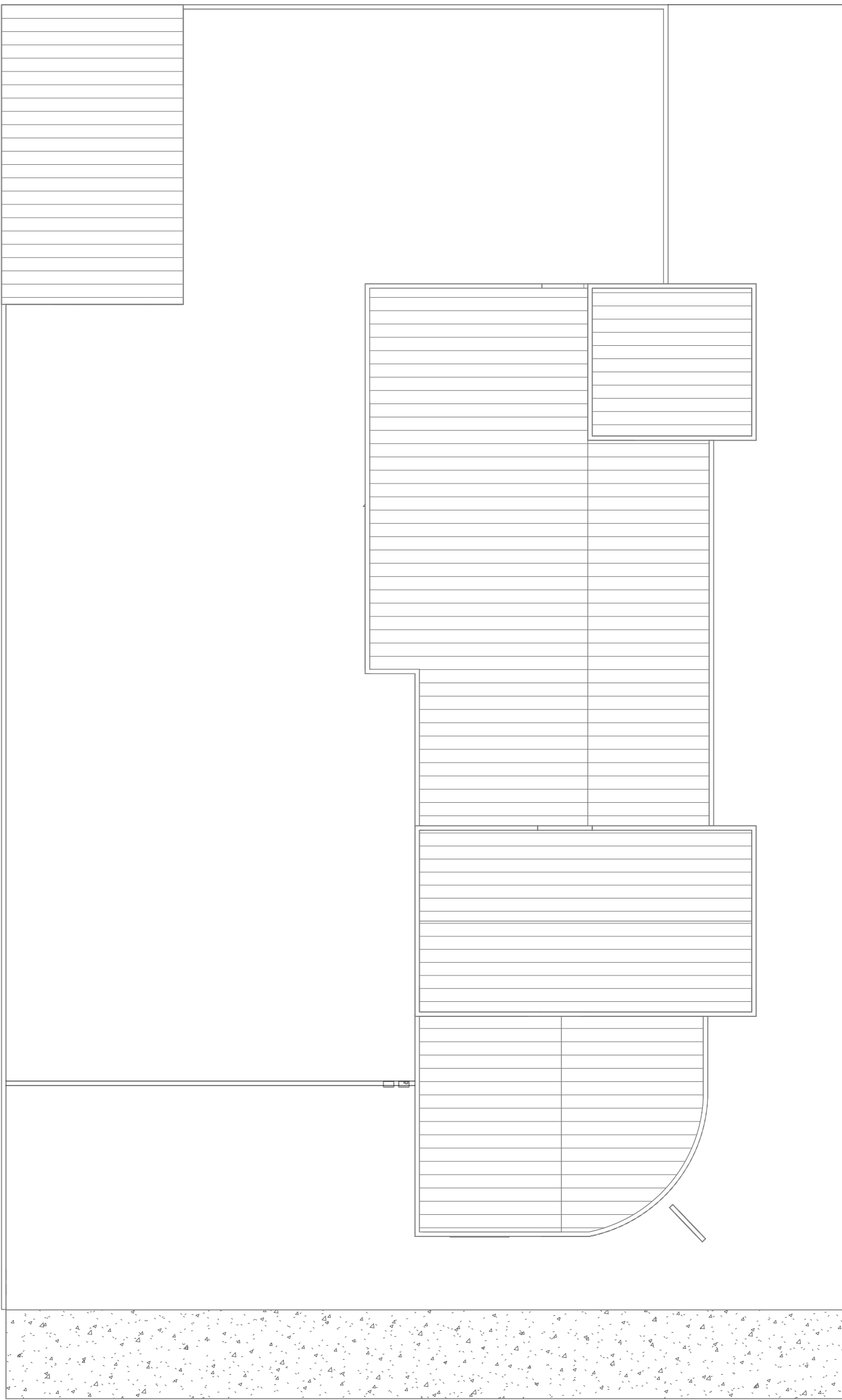

3 Existente  
1 : 150



2 Locação

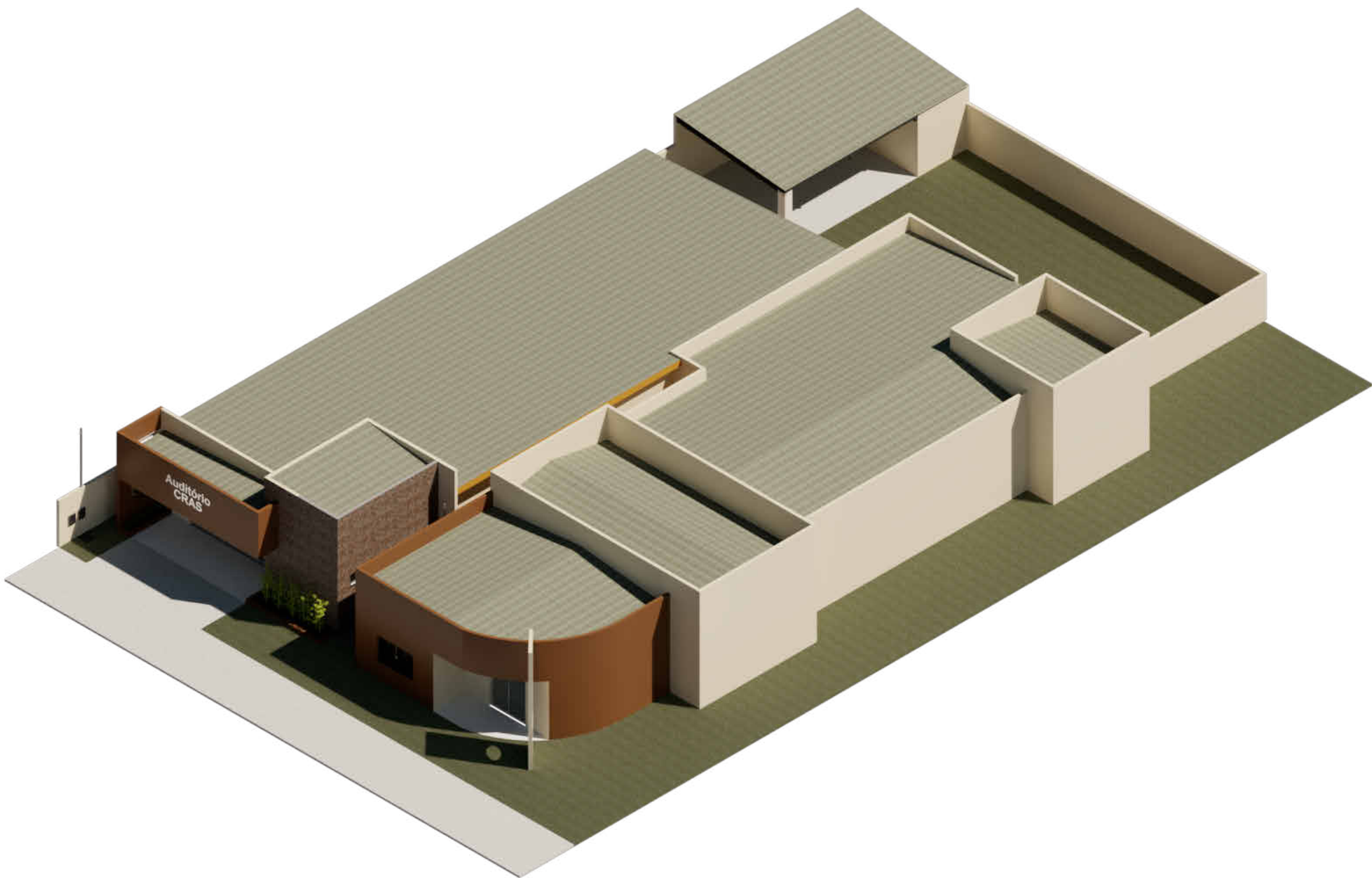

Aprovação:		
<b>PBA - PROJETO BÁSICO DE ARQUITETURA</b>		
( X ) CONSTRUÇÃO   (   ) ADEQUAÇÃO DE PRÉDIO EXISTENTE   (   ) REGULARIZAÇÃO		
<div><div><b>PREFEITURA MUNICIPAL DE CAMPOS DE JÚLIO</b> ESTADO DE MATO GROSSO <a href="http://www.camposdejulio.mt.gov.br">www.camposdejulio.mt.gov.br</a></div></div>		
PROJETO: Ampliação do Centro de Ref. de Assistência Social - CRAS		
ASSUNTO: Projeto de Locação		
PROPRIETÁRIO: Secretaria de Assistência Social		
CNPJ: 01.614.516/0001-99		
ENDEREÇO: Av. Júlio Campos, 303E, Vila Nova		
RESPONSÁVEL TÉCNICO:		
Eduardo Rampanelli Tosetto ENGENHEIRO CIVIL CREA - 1220503037		Irineu Marcos Parmeggiani PREFEITO MUNICIPAL DE CAMPOS DE JÚLIO
DATA: 18/09/2023	Quadro de Áreas:	PRANCHA:  <b>01/03</b>
ESCALA: Como indicado		
REVISÃO:		





Tabela de porta				
Código	Descrição	Altura	Largura	Contagem
P1	Porta de Alumínio, Com Lambri, de Abrir	2.10 m	0.90 m	8
P2	Porta de Correr Em Vidro 10mm, 4 Folhas	2.10 m	4.60 m	2

Tabela de Áreas		
Nome	Perímetro	Área
A. de Serviço	36.73 m	45.18 m <sup>2</sup>
Ante-sala	36.75 m	37.46 m <sup>2</sup>
Área Coberta	17.05 m	14.02 m <sup>2</sup>
Circulação	21.28 m	16.96 m <sup>2</sup>
Cozinha	21.14 m	28.36 m <sup>2</sup>
Saguão	37.30 m	86.43 m <sup>2</sup>
Sala 1	19.40 m	22.20 m <sup>2</sup>
Sala de Apoio / Depósito	18.10 m	18.30 m <sup>2</sup>
WC Fem	7.80 m	3.80 m <sup>2</sup>
WC Masc	7.80 m	3.80 m <sup>2</sup>
Total geral	223.35 m	276.50 m <sup>2</sup>

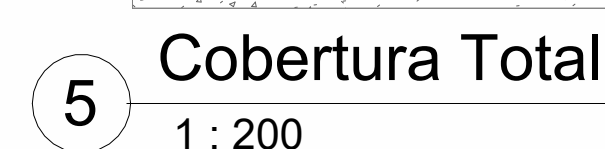

Aprovação:

( X ) CONSTRUÇÃO    ( ) ADEQUAÇÃO DE PRÉDIO EXISTENTE    ( ) REGULARIZAÇÃO

**PREFEITURA MUNICIPAL DE CAMPOS DE JÚLIO**  
**ESTADO DE MATO GROSSO**  
[www.camposdejulio.mt.gov.br](http://www.camposdejulio.mt.gov.br)

**PROJETO:** Ampliação do Centro de Ref. de Assistência Social - CRAS

**ASSUNTO:** Projeto Arquitetônico

**PROPRIETÁRIO:** Secretaria de Assistência Social

**CNPJ:** 01.614.516/0001-99

**ENDEREÇO:** Av. Júlio Campos, 303E, Vila Nova

RESPONSÁVEL TÉCNICO:

**Eduardo Rampanelli Tosetto**  
ENGENHEIRO CIVIL  
CREA - 1220503037

**Irineu Marcos Parmeggiani**  
PREFEITO MUNICIPAL DE CAMPOS DE JÚLIO

DATA: 18/09/2023

Quadro de Áreas:

	<b>PRANCHA:</b>
--	-----------------

**ESCALA:** Como indicado

02/03

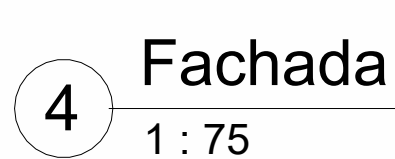

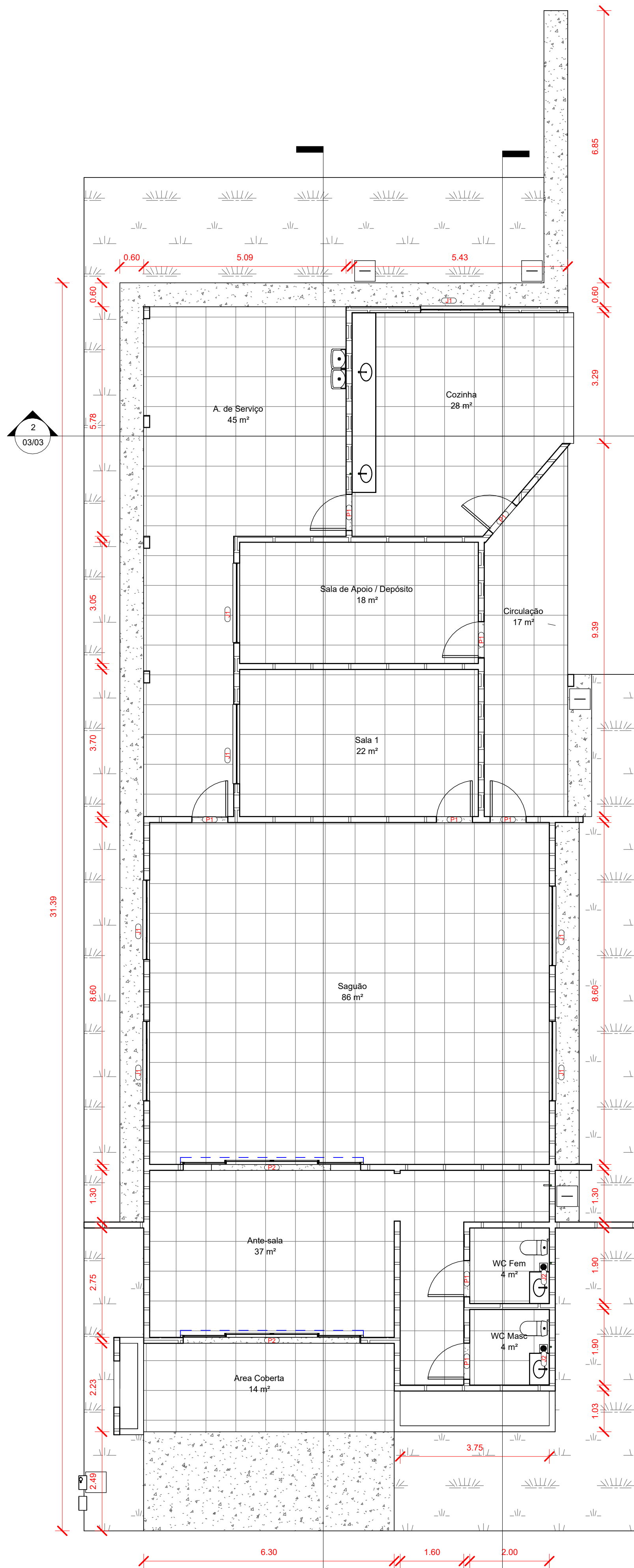

4 Planta Baixa  
1 : 75

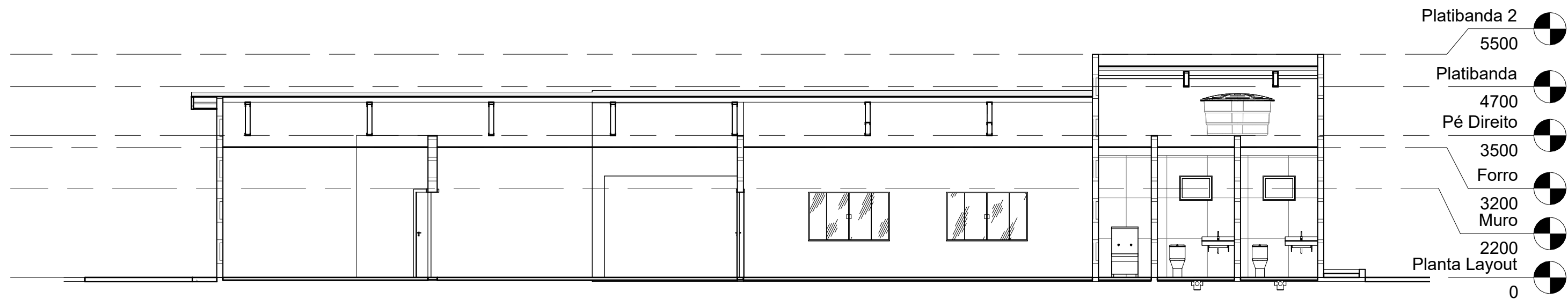

1 Corte 1  
1 : 100

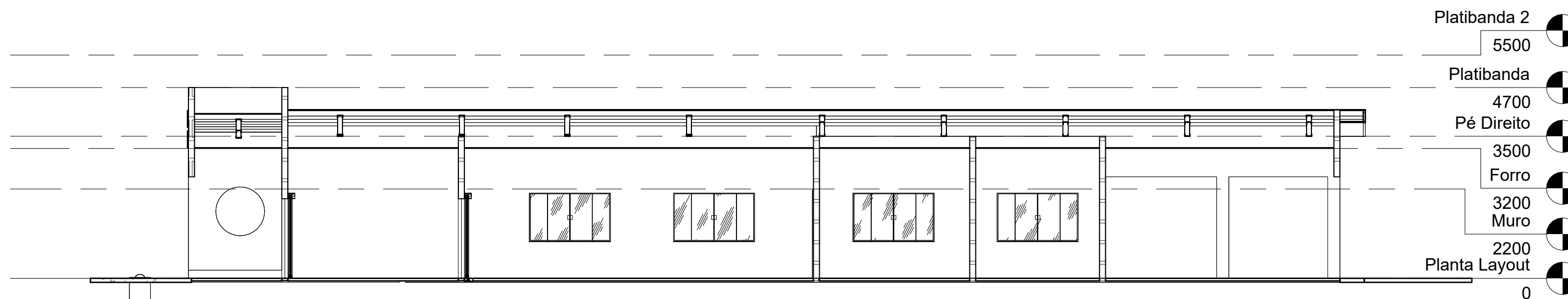

3 Corte 2  
1 : 100

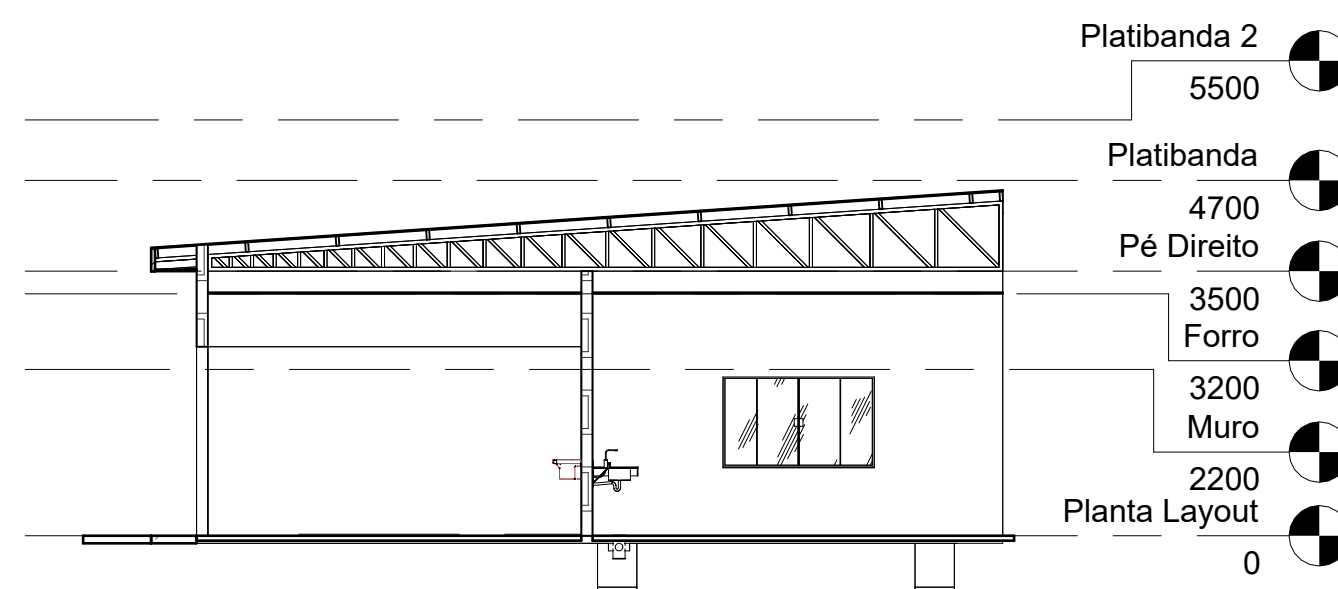

2 Corte 3  
1 : 100

Aprovação:		
<b>PBA - PROJETO BÁSICO DE ARQUITETURA</b>		
(X) CONSTRUÇÃO ( ) ADEQUAÇÃO DE PRÉDIO EXISTENTE ( ) REGULARIZAÇÃO		
 <b>PREFEITURA MUNICIPAL DE CAMPOS DE JÚLIO</b> ESTADO DE MATO GROSSO <a href="http://www.camposdejulio.mt.gov.br">www.camposdejulio.mt.gov.br</a>		
<b>PROJETO:</b> Ampliação do Centro de Ref. de Assistência Social - CRAS		
<b>ASSUNTO:</b> Projeto Arquitetônico Copiar 1		
<b>PROPRIETÁRIO:</b> Secretaria de Assistência Social		
<b>CNPJ:</b> 01.614.516/0001-99		
<b>ENDEREÇO:</b> Av. Júlio Campos, 303E, Vila Nova		
<b>RESPONSÁVEL TÉCNICO:</b>		
<b>Eduardo Rampanelli Tosetto</b> ENGENHEIRO CIVIL CREA - 1220903037		<b>Irineu Marcos Parmeggiani</b> PREFEITO MUNICIPAL DE CAMPOS DE JÚLIO
<b>DATA:</b> 18/09/2023	<b>Quadro de Áreas:</b>	<b>PRANCHA:</b>  <b>03/03</b>
<b>ESCALA:</b> Como indicado		
<b>REVISÃO:</b>		